

ROMANIA
JUDETUL NEAMT
COMUNA BOTESTI

HOTARARE
privind aprobarea - Situatiei terenurilor disponibile, situate in
intravilan, inventariate in domeniul privat al comunei Botesti,
conform Legii nr.15 / 2003, privind sprijinul acordat tinerilor pentru construirea
unei locuinte proprietate personala

Avand in vedere prevederile Legii nr.15 / 2003 privind sprijinul acordat tinerilor pentru construirea unei locuinte proprietate personala, precum si ale Hotararii de Guvern nr.896 / 2003 pentru aprobarea Normelor metodologice de aplicare a Legii nr.15 / 2003 privind sprijinul acordat tinerilor pentru construirea unei locuinte proprietate personala .

In temeiul art.36, alin.2, lit.c, alin.5, lit.c si art.45, alin.2, lit.e din Legea nr.215 / 2001 privind administratia publica locala, republicata, cu modificarile si completarile ulterioare.

HOTARASTE:

Art.1.- Se aproba Situatia terenurilor disponibile aflate in domeniul privat al Comunei Botesti, situate in intravilan, conform anexei nr.1 care face parte integranta din prezenta hotarare.

Art.2. Secretarul comunei va asigura comunicarea prezentei hotarari autoritatilor, institutiilor si persoanelor interesate si o va duce la cunostinta publica prin afisarea la sediul primariei.

PRESEDINTE DE SEDINTA

GHERGHEZ Aurel



CONTRASEMNEAZA,
SECRETAR,

Acsinte Gabriela

Acsinte Gabriela

NR. 68
DIN 11.12.2018

Adoptata in sedinta din 11.12.2018, cu un numar de 14 voturi, „pentru” si un nr. de — voturi „contra”, un numar de 1 voturi, „abtineri” din 15 consilieri in functie, prezenti 15, absenti — la sedinta.

SITUATIA
Terenurilor disponibile aflate in domeniul privat al comunei Botesti,
intravilan Nisiporesti

Comuna Botesti	Suprafata totala - mp -	din care				
		Curti constructii	Arabil	Vii	Livezi	Pasuni
Satul Nisiporesti Strada Drumul Moldovei nr.16	500 mp	500 mp	-	-	-	-
Satul Nisiporesti Strada Drumul Moldovei nr.18	500 mp	500 mp	-	-	-	-
Satul Nisiporesti Strada Drumul Moldovei Nr.20	500 mp	500 mp	-	-	-	-
Satul Nisiporesti Strada Drumul Moldovei Nr.22	500 mp	500 mp	-	-	-	-

Primar,
Ing. Georgeta Blaj



Secretar,
Gabriela Acsinte

The image shows a handwritten signature in black ink, corresponding to the name Gabriela Acsinte.

PLAN TOPOGRAFIC

Adresa imobil: intravilan Nisiporești, comuna Botești, jud. Neamț

Terenuri propuse pentru loturi de 500 mp în vederea
construirii de locuințe

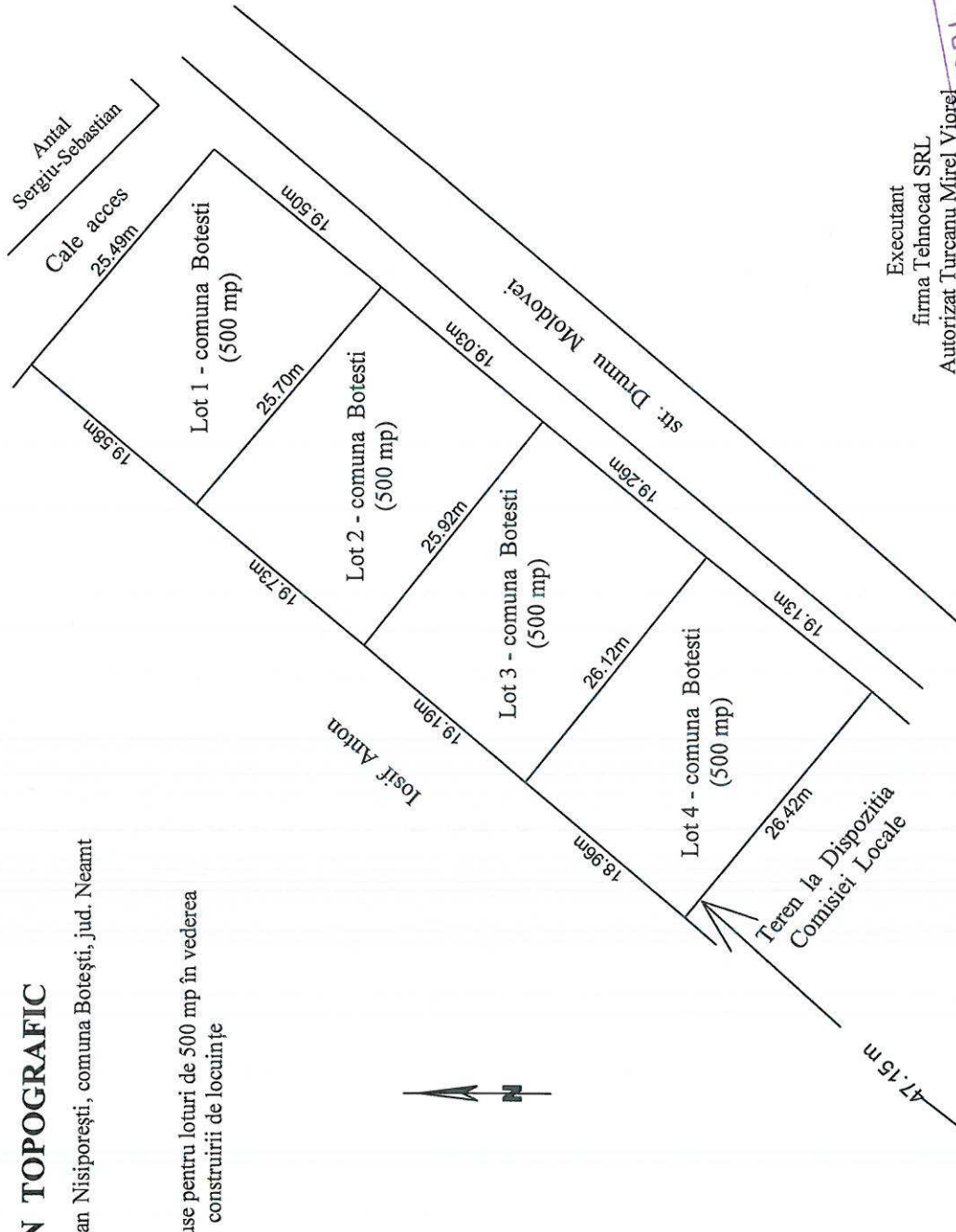

Executant
firma Tehnocad SRL
Autorizat Turcanu Mirel Viorel

S.C. TEHNOCAD S.R.L.
TURCANU MIREL VIOREL
Studii topografice - cadastru
Aut. Seria RO- NT- F Nr. 0011

S.Î.T.