



ROMÂNIA

CONSILIUL LOCAL AL COMUNEI BOTEȘTI, JUDEȚUL NEAMȚ

Tel/Fax: 0233-781002, www.comunabotesti.ro, e-mail: primaria@comunabotesti.ro



## HOTĂRÂRE

privind aprobarea înscrierii în inventarul bunurilor aparținând domeniului privat a suprafeței de 4386 mp teren neproductiv, situat în intravilanul satului Nisiporești, comuna Botești, județul Neamț

Consiliul local al comunei Botești, județul Neamț;

Având în vedere prevederile:

- art.36 alin. (1), alin.2, lit. c., ale art. 119-123 precum și ale art.36, alin. (1), lit. b și alin.5 lit. d din Legea nr. 215/2001 privind administrația publică locală, republicată, cu modificările și completările ulterioare;

- art. 4 din Legea nr.213/1998, privind bunurile proprietate publică modificată și completată prin Legea nr. 71/2011, pentru punerea în aplicare a Legii nr. 287/2009 privind Codul Civil cu modificările și completările ulterioare;

- art. 859 alin (2), 876,1650,1657,1662 și 1666 din Codul civil aprobat prin Legea nr.287/2009, republicată, cu modificările și completările ulterioare;

Luând act de :

- referatul de aprobare al primarului comunei Botești, în calitatea sa de inițiator, înregistrat sub nr . 7199/06.11.2018;

- raportul de specialitate nr. 7198/6.11.2018, întocmit de Compartimentul Urbanism și Amenajarea teritoriului din cadrul aparatului de specialitate al primarului comunei Botești;

- rapoartele de avizare ale comisiilor de specialitate din cadrul Consiliului Local Botești;

În temeiul articolului 36,alin.2 ,lit. © coroborat cu alin. ( 5 ) lit .(b) art. 45 alin 3 , din Legea Administratiei Publice Locale,Nr.215/2001,republicata,cu completarile si modificarile ulterioare.

## HOTĂRĂȘTE

**Art. 1.** (1) Se aprobă înscrierea în domeniul privat al comunei Botești a terenului neproductiv în suprafață de 4386 mp, situat în intravilanul satului Nisiporești, comuna Botești, județul Neamț, sola 23 parcela 640/1, identificat prin Planul topografic executat de catre SC Tehnocad SRL .

(2) În inventarul bunurilor care aparțin domeniului privat, acest bun imobil va figura înscris la secțiunea „Terenuri”care se completează cu o nouă poziție .

**Art. 2.** Primarul Comunei Botești și Biroul Financiar- Contabil ,Achiziții publice ,Taxe și Impozite vor duce la îndeplinire prevederile prezentei hotărâri .

**Art. 3.** Secretarul comunei Botești va comunica prezenta hotărâre autorităților și persoanelor interesate.

PREȘEDINTE DE ȘEDINȚĂ

Ghergheluș Aurel



CONTRASEMNEAZĂ ,  
SECRETAR,  
ACSINTE GABRIELA

NR. 64

DIN 08.11.2018

Adoptată în ședința din 08.11.2018 cu un nr. de 15 voturi „pentru”, un nr. de — voturi” „contra”, un nr. de — voturi „abțineri” din cei 15 consilieri în funcție, prezenți 15, absenți —, la ședință.

# PLAN TOPOGRAFIC

Adresa imobil: intravilan Nisiporești, comuna Botesti, jud. Neamt

Sola 23  
Parcela 640/1

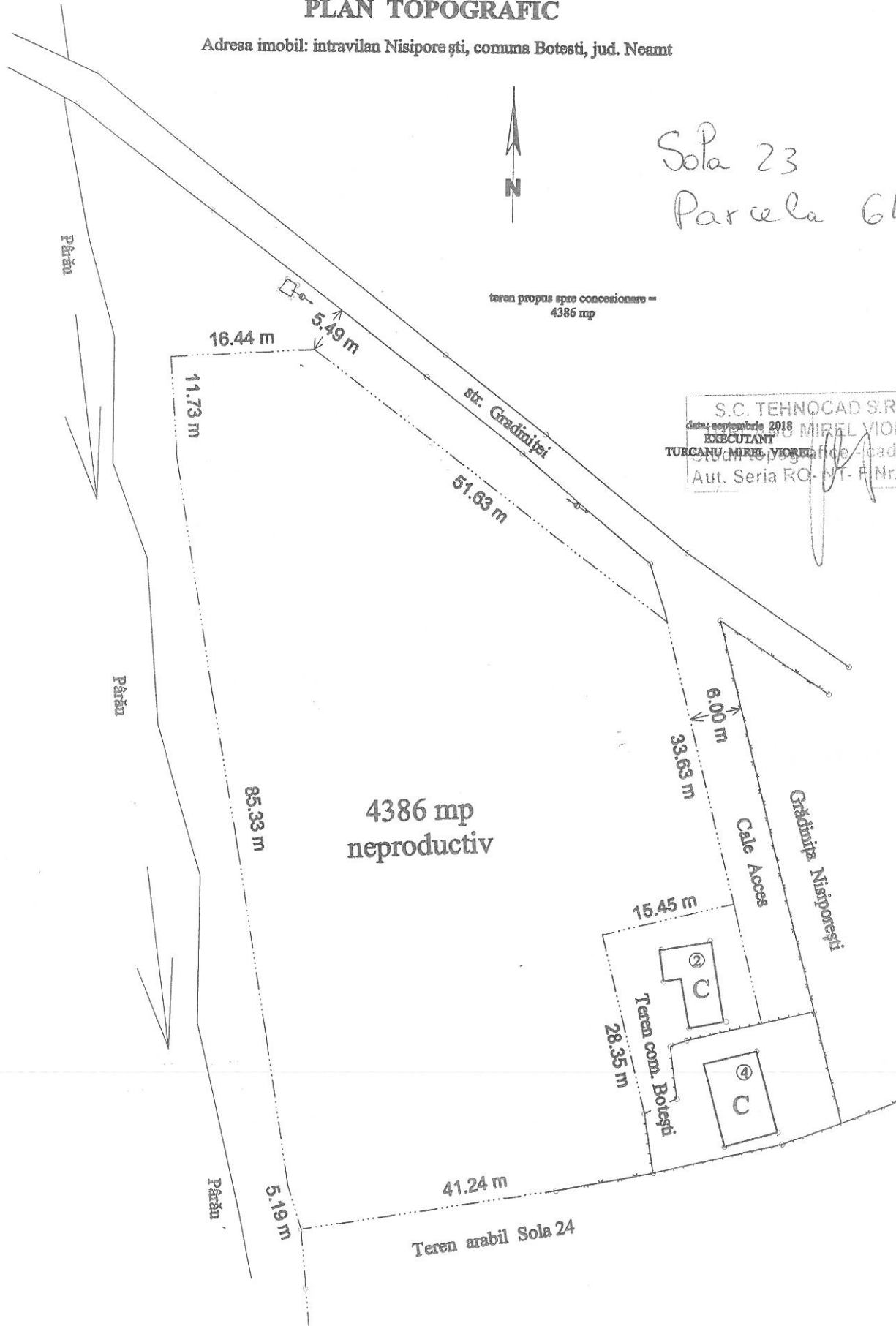

S.C. TEHNOCAD S.R.L.  
data: septembrie 2018  
EXECUTANT  
TURCANU MIRELA VIORICA - cadastru  
Aut. Seria RO-NT-F Nr. 0011